

34. ZONA METROPOLITANA DE PUEBLA-TLAXCALA

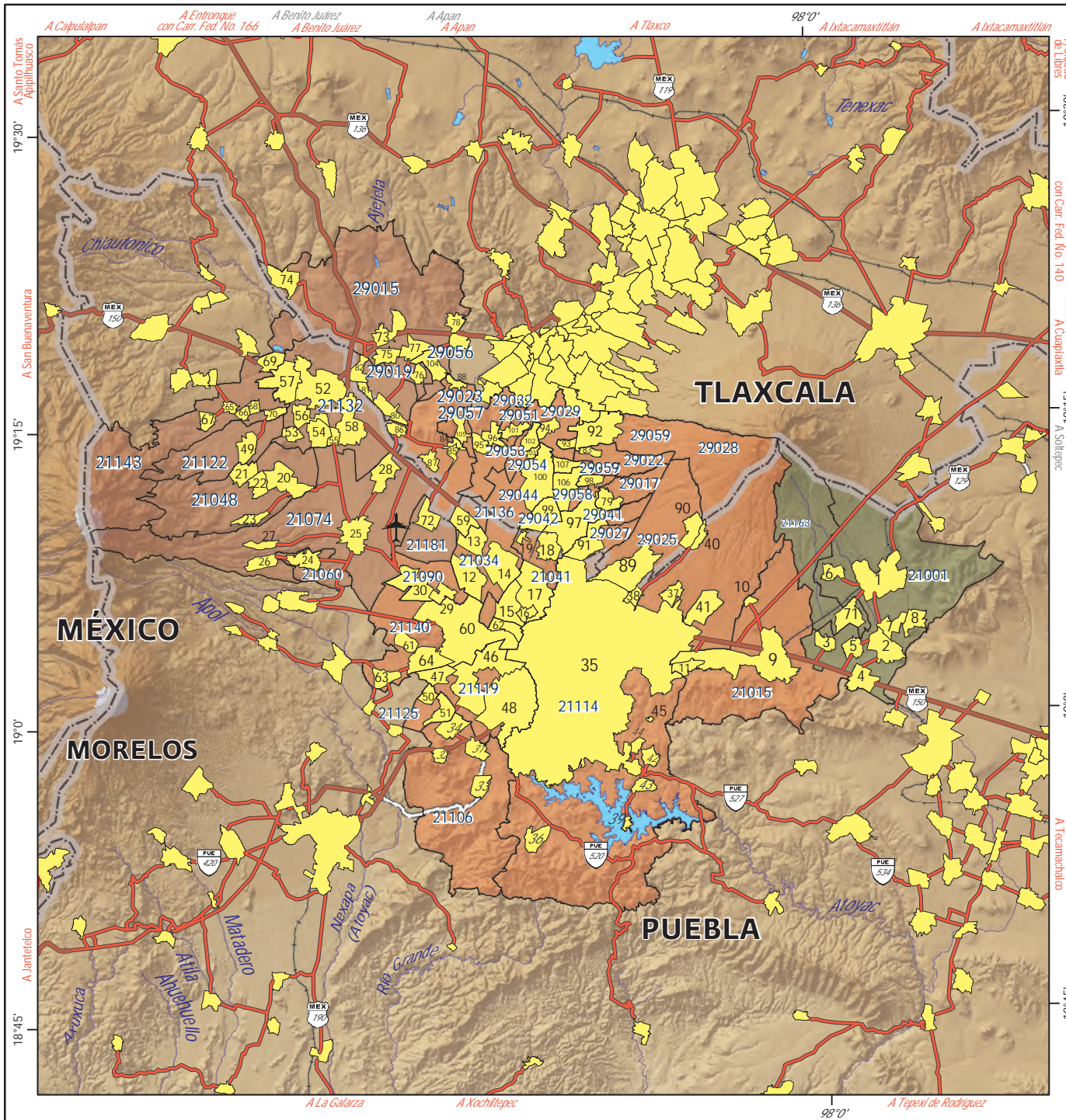

Simbología

- Limite internacional - - - - -
 - Limites geoestadísticos: estatal, municipal - - - - -
 - Localidad urbana
- ### Tipo de Municipio
- Municipio central
 - Municipio exterior definido con base en criterios estadísticos y geográficos
 - Municipio exterior definido con base en criterios de planeación y política urbana
 - Carretera pavimentada de más de dos carriles
 - Carretera pavimentada de dos carriles
 - Terracería, Brecha y Vereda
 - Número de carretera: Federal, Estatal
 - Vía de ferrocarril
 - Aeropuerto internacional
 - Corriente o cuerpo de agua perenne
 - Clave Geoestadística del Municipio (EEMMM) 11020
 - Ubicación de Localidad Metropolitana 7

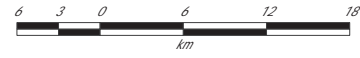

Nota: Las claves geoestadísticas de entidad (EE) y municipio (MMM) se concatenaron en la tabla siguiente, apareciendo la clave del municipio como EEMMM y su nombre.

| Clave y nombre de la localidad | Ubicación en el mapa |
|------------------------------------------|----------------------|
| 21001 Acajete | 1 |
| 0001 Acajete | 1 |
| 0004 La Magdalena Tetela Morelos | 2 |
| 0006 San Agustín Tlaxco | 3 |
| 0011 San Jerónimo Ocotitlán | 4 |
| 0016 Santa María Nenetzintla | 5 |
| 0017 San Juan Tepulco | 6 |
| 0024 Apango de Zaragoza | 7 |
| 0033 Tlacamilco | 8 |
| 21015 Amozoc | 9 |
| 0001 Amozoc de Mota | 9 |
| 0004 Concepción Capulac (La Ex-Hacienda) | 10 |
| 0031 Casa Blanca | 11 |
| 21034 Coronango | 12 |
| 0001 Santa María Coronango | 12 |
| 0002 San Antonio Milhuacán | 13 |
| 0003 San Francisco Ocotlán (Ocotlán) | 14 |

Elipsóide GRS80
 Proyección Cónica Conforme de Lambert
 Paralelos Base 17°30' N y 29°30' W
 Marco de Referencia ITRF08 EPOCA 2010.0
 Sombreado del terreno elaborado a partir del Continuo de Elevaciones Mexicano (CEM) v.2.0
 Fecha de elaboración: Febrero de 2012
 Fuente: INEGI Censo de Población y Vivienda 2010
 INEGI Marco Geoestadístico Nacional v.5.0

Los límites corresponden al Marco Geoestadístico, estos pueden no coincidir con los político-administrativos.

34. ZONA METROPOLITANA DE PUEBLA-TLAXCALA

| | | | | | | | | |
|-------|-------------------------------------------------|----|-------|-----------------------------------------------------|-----|-------|--------------------------|-----|
| 21041 | Cuautlancingo | | 0027 | San Gregorio Zacapechpan | 64 | 29054 | San Lorenzo Axocomanitla | |
| | 0001 San Juan Cuautlancingo | 15 | | | | 0001 | San Lorenzo Axocomanitla | 103 |
| | 0004 La Trinidad Chautenco | 16 | 21143 | San Salvador el Verde | | 29056 | Santa Ana Nopalucan | |
| | 0008 Sanctorum | 17 | | 0001 San Salvador el Verde | 65 | 0001 | Santa Ana Nopalucan | 104 |
| | 0012 San Lorenzo Almecatla | 18 | | 0008 Analco de Ponciano Arriaga (Santa Cruz Analco) | 66 | 29057 | Santa Apolonia Teacalco | |
| | 0027 San Jacinto | 19 | | 0009 San Andrés Hueyacatitla | 67 | 0001 | Santa Apolonia Teacalco | 105 |
| 21048 | Chiautzingo | | | 0010 San Gregorio Aztotoacan | 68 | 29058 | Santa Catarina Ayometla | |
| | 0001 San Lorenzo Chiautzingo | 20 | | 0011 San Lucas el Grande | 69 | 0001 | Santa Catarina Ayometla | 106 |
| | 0004 San Juan Tetla | 21 | | 0014 San Simón Atzitzintla | 70 | 29059 | Santa Cruz Quilehtla | |
| | 0005 San Nicolás Zecalacoayan | 22 | 21163 | Tepatlxco de Hidalgo | | 0001 | Santa Cruz Quilehtla | 107 |
| | 0006 San Antonio Tlatenco | 23 | | 0001 Tepatlxco de Hidalgo | 71 | | | |
| 21060 | Domingo Arenas | | 21181 | Tlaltenango | | | | |
| | 0001 Domingo Arenas | 24 | | 0001 Tlaltenango | 72 | | | |
| 21074 | Huejotzingo | | 29015 | Ixtacuixtla de Mariano Matamoros | | | | |
| | 0001 Huejotzingo | 25 | | 0001 Villa Mariano Matamoros | 73 | | | |
| | 0002 Santa María Atexcac | 26 | | 0003 San Antonio Atotonilco | 74 | | | |
| | 0013 Santa María Nepopualco | 27 | | 0022 San Diego Xocoayucan | 75 | | | |
| | 0029 Santa Ana Xalmimilulco | 28 | | 0031 Santa Inés Tecuexcomac | 76 | | | |
| 21090 | Juan C. Bonilla | | | 0032 Santa Justina Ecatepec | 77 | | | |
| | 0001 Cuanalá | 29 | | 0038 La Trinidad Tenexyecac | 78 | | | |
| | 0005 Santa María Zacatepec | 30 | 29017 | Mazatecochco de José María Morelos | | | | |
| 21106 | Ocoyucan | | | 0001 Mazatecochco | 79 | | | |
| | 0001 Santa Clara Ocoyucan | 31 | 29019 | Tepetitla de Lardizábal | | | | |
| | 0003 San Bernardino Chalchihuapán | 32 | | 0001 Tepetitla | 80 | | | |
| | 0006 Santa María Malacatepec | 33 | | 0007 San Mateo Ayecac | 81 | | | |
| | 0008 San Bernabé Temoxtitla | 34 | | 0009 Villa Alta | 82 | | | |
| 21114 | Puebla | | 29022 | Acuamanala de Miguel Hidalgo | | | | |
| | 0001 Heroica Puebla de Zaragoza | 35 | | 0001 Acuamanala | 83 | | | |
| | 0133 San Andrés Azumiatla | 36 | 29023 | Nativitas | | | | |
| | 0190 La Resurrección | 37 | | 0001 Nativitas | 84 | | | |
| | 0194 San Sebastián de Aparicio | 38 | | 0004 Santo Tomás la Concordia | 85 | | | |
| | 0196 San Baltazar Tetela | 39 | | 0011 San Rafael Tenanyecac | 86 | | | |
| | 0211 San Miguel Canoa | 40 | | 0016 Santiago Michac | 87 | | | |
| | 0218 Santa María Xonacatepec | 41 | | 0017 San Vicente Xiloxochitla | 88 | | | |
| | 0221 Santo Tomás Chautla | 42 | 29025 | San Pablo del Monte | | | | |
| | 0232 San Pedro Zacachimalpa | 43 | | 0001 Villa Vicente Guerrero | 89 | | | |
| | 0359 Santa Catarina | 44 | | 0002 San Isidro Buen Suceso | 90 | | | |
| | 0488 Galaxia la Calera | 45 | 29027 | Tenancingo | | | | |
| 21119 | San Andrés Cholula | | | 0001 Tenancingo | 91 | | | |
| | 0001 San Andrés Cholula | 46 | 29028 | Teolochochco | | | | |
| | 0009 San Luis Tehuiloyocan | 47 | | 0001 Teolochochco | 92 | | | |
| | 0013 San Bernardino Tlaxcalancingo | 48 | | 0002 El Carmen Aztama | 93 | | | |
| 21122 | San Felipe Teotlalcingo | | 29029 | Tepeyanco | | | | |
| | 0001 San Felipe Teotlalcingo | 49 | | 0001 Tepeyanco | 94 | | | |
| 21125 | San Gregorio Atzompa | | 29032 | Tetlatlahuca | | | | |
| | 0001 San Gregorio Atzompa | 50 | | 0001 Tetlatlahuca | 95 | | | |
| | 0002 Chipilo de Francisco Javier Mina (Chipilo) | 51 | | 0007 Santa Cruz Aquiahuac | 96 | | | |
| 21132 | San Martín Texmelucan | | 29041 | Papalotla de Xicohténcatl | | | | |
| | 0001 San Martín Texmelucan de Labastida | 52 | | 0001 Papalotla | 97 | | | |
| | 0004 San Buenaventura Tecaltzingo | 53 | | 0004 San Marcos Contla | 98 | | | |
| | 0008 San Francisco Tepeyecac | 54 | 29042 | Xicohtzinco | | | | |
| | 0009 San Jerónimo Tianguismanalco | 55 | | 0001 Xicohtzinco | 99 | | | |
| | 0010 San Juan Tuxco | 56 | 29044 | Zacatelco | | | | |
| | 0013 San Rafael Tlanalapan | 57 | | 0001 Zacatelco | 100 | | | |
| | 0015 Santa María Moyotzingo | 58 | 29051 | San Jerónimo Zacualpan | | | | |
| 21136 | San Miguel Xoxtla | | | 0001 San Jerónimo Zacualpan | 101 | | | |
| | 0001 San Miguel Xoxtla | 59 | 29053 | San Juan Huactzinco | | | | |
| 21140 | San Pedro Cholula | | | 0001 San Juan Huactzinco | 102 | | | |
| | 0001 Cholula de Rivadavia | 60 | | | | | | |
| | 0007 San Francisco Coapa | 61 | | | | | | |
| | 0014 Santiago Momoxpan | 62 | | | | | | |
| | 0020 Santa María Acuecomac | 63 | | | | | | |